

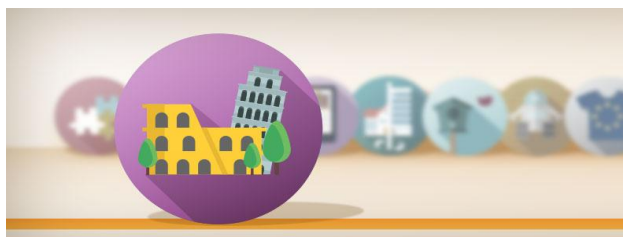

ISTITUTO COMPRESIVO STATALE - "PULCARELLI PASTENA"-MASSA LUBRENSE
Prot. 0001423 del 25/03/2019
P (Uscita)

AVVISO DI SELEZIONE PER ESPERTI E TUTOR INTERNI

OGGETTO: Fondi Strutturali Europei – Programma Operativo Nazionale “Per la scuola, competenze e ambienti per l’apprendimento” 2014-2020. Asse I – Istruzione – Fondo Sociale Europeo (FSE). Avviso pubblico Prot. 4427 del 02/05/2017 - FSE - Potenziamento dell'educazione al patrimonio culturale, artistico, paesaggistico 10.2.5 Competenze trasversali - 10.2.5A Competenze trasversali
Progetto : “**GUARDIAMOCI INTORNO**” - Codice **10.2.5A-FSEPON-CA-2018-184** – CUP **I18H17000130007**



IL DIRIGENTE SCOLASTICO

- **VISTA** la nota MIUR prot. 1588 del 13 gennaio 2016 "Linee Guida per l'affidamento dei contratti pubblici di servizi e forniture di importo inferiore alla soglia comunitaria", dove viene evidenziato che l'Istituzione Scolastica potrà coinvolgere, nella realizzazione del progetto formativo, personale interno o esterno;
- **VISTO** l'Avviso quadro prot. n. 950 del 31 gennaio 2017 - Avviso quadro sulle azioni da attivare a valere sul PON "Per la scuola" 2014-2020 - Competenze e ambienti per l'apprendimento;
- **VISTO** il Decreto Legislativo 30 febbraio 2001, n°165 recante " Norme generali sull'ordinamento del lavoro alle dipendenze delle Amministrazioni Pubbliche" e ss.mm.ii.;
- **VISTO** il Decreto Interministeriale 1 febbraio 2001 n°44, "Regolamento concernente le Istruzioni generali sulla gestione amministrativa contabile delle istituzioni scolastiche";
- **VISTO** il DPR 275/99, concernente norme in materia di autonomia delle istituzioni scolastiche;
- **VISTO** i Regolamenti (UE) n. 1303/2013 recanti disposizioni comuni sui Fondi strutturali e di investimento europei, il Regolamento (UE) n. 1304/2013 relativo al Fondo Europeo di Sviluppo Regionale (FESR) e il Regolamento (UE) n. 1304/2013 relativo al Fondo Sociale Europeo;
- **VISTO** l'Avviso pubblico Prot. 4427 del 02/05/2017 - FSE - Potenziamento dell'educazione al patrimonio culturale, artistico, paesaggistico 10.2.5 Competenze trasversali - 10.2.5A Competenze trasversali

- **VISTA** la nota MIUR prot. n. 0027746 del 24/10/2018 avente ad oggetto "Fondi Strutturali Europei – riferita all'avviso sopra specificato, con la quale l'Autorità di Gestione del PON ha comunicato l'elenco regionale dei progetti autorizzati al finanziamento, sulla base delle graduatorie definitive. L'autorizzazione progetti";
- **VISTA** la nota MIUR prot. n. AOODGEFID/282488 del 30/10/2018 Fondi Strutturali Europei - Programma Operativo Nazionale "Per la scuola - Competenze ambienti per l'apprendimento" 2014-2020, recante formale autorizzazione del Progetto presentato dalla scuola e relativa ammissione a finanziamento con impegno di spesa a valere sull'Avviso Prot. n. 2669 del 03/03/2017 . Autorizzazione progetto (ns. prot. n.33612 del 29/07/2017);
- **VTSTA** la nota MIUR prot. n. AOODGEFID/0034815 del 02/08/2017 Fondi Strutturali Europei - Programma Operativo Nazionale "Per la scuola - Competenze ambienti per l'apprendimento" 2014-2020 - Attività di formazione - Iter di reclutamento del personale "esperto" e relativi aspetti di natura fiscali, previdenziale e assistenziali. Chiarimenti;
- **VISTA** la disposizione del Dirigente Scolastico prot. 1417 del 25/03/2019 con la quale si è provveduto all'iscrizione in bilancio del finanziamento di € 29.971,50 assegnato dal MIUR per la gestione del Progetto PON " **GUARDIAMOCI INTORNO** ";
- **RILEVATA** la necessità di impiegare tra il personale interno n.4 figure per lo svolgimento delle attività di n. 2 Esperti e di n. 2 Tutor, relativi ai seguenti moduli, di:

<u>AZIONE</u>	<u>TITOLO</u>	<u>DESTINATARI</u>	<u>ORE</u>
Codice 10.2.5A-FSEPON-CA-2018-184 " GUARDIAMOCI INTORNO "	PICCOLE GUIDE TURISTICHE Conoscenza e comunicazione del patrimonio locale, anche attraverso percorsi in lingua straniera	Alunni Scuola primaria classi III-IV-V	30
	SCOPRO, CONOSCO E VALORIZZO LA STORIA DEL MIO PAESE Costruzione di una proposta territoriale di turismo culturale, sociale e ambientale sostenibile	Alunni Scuola primaria classi II- III-IV-V	30

EMANA

AVVISO RIVOLTO AL PERSONALE INTERNO ALL'ISTITUZIONE SCOLASTICA PER L'INDIVIDUAZIONE DI PERSONALE ESPERTO E TUTOR DA UTILIZZARE PER LA REALIZZAZIONE DEL PROGETTO.

ART.1. Oggetto dell'avviso

In esecuzione del Progetto in intestazione è divulgato avviso pubblico per la selezione di ESPERTI/TUTOR così come indicato:

- **n° 1 esperto interno all'istituzione scolastica e n° 1 tutor interno per l'attuazione del modulo "PICCOLE GUIDE TURISTICHE" –di ore 30**

Caratteristiche

Il territorio rappresenta una delle principali risorse su cui punta l'offerta turistica. Risulta pertanto indispensabile la promozione attraverso la valorizzazione del suo patrimonio culturale: storico-artistico-architettonico- paesaggistico - enogastronomico. Fondamentale è il coinvolgimento degli allievi in percorsi che contribuiscono alla definizione di una coscienza del reale valore che il territorio riveste nello studio di ogni forma delle sue potenzialità per favorire lo sviluppo dell'identità e del senso di appartenenza alla terra di origine.

- Far comprendere lo stretto legame tra cultura e territorio e il valore delle risorse dell'ambiente
- Sviluppare le conoscenze del proprio territorio, della storia delle sue risorse naturali ed artistiche e delle sue potenzialità turistiche.
- Promuovere e valorizzare il patrimonio storico-culturale e artistico, salvaguardandone le risorse come investimento per il futuro.
- Favorire la riscoperta delle ricchezze paesaggistiche ed enogastronomiche quale volano del fenomeno turistico.

- **n° 1 esperto interno all'istituzione scolastica e n° 1 tutor interno per l'attuazione del modulo "SCOPRO, CONOSCO E VALORIZZO LA STORIA DEL MIO PAESE –di ore 30**

Caratteristiche

Il presente progetto, volendo perseguire la logica democratica " dell' uguaglianza delle opportunità e del successo formativo per tutti gli alunni ", mira a :

- Favorire i processi d' insegnamento/apprendimento, fondati su principi euristici di ricerca/azione;
- Introdurre didattiche meta – cognitive e laboratoriali che consentano agli alunni " di mettere le mani in pasta ";
- Collegare ogni percorso alle diverse botteghe e laboratori attivati.

Percorso naturalistico :

- Individuare la posizione geografica del territorio visitato e/o conosciuto.
- Conoscere le principali caratteristiche ambientali del territorio.
- Conoscere la flora e la fauna del territorio
- Catalogare la flora e realizzare un erborario.

Percorso archeologico :

- Individuare la posizione geografica del sito archeologico.
- Raccogliere dati storici relativi all' origine, alla vita sociale del sito.
- Realizzare un archivio fotografico e di simulazione restauro di reperti.

Percorso etno-storico :

- Conoscere gli usi e costumi del territorio.
- Realizzare un archivio fotografico.

Percorso artistico- architettonico :

- Individuare nelle carte topografiche gli edifici e/o i quartieri.
- Conoscere l' origine storica e le principali caratteristiche.

ART.2. Periodo e modalità d'intervento

I moduli da espletarsi nel periodo aprile 2019 - agosto 2019, sono articolati in ore 30 ciascuno con retribuzione oraria lorda onnicomprensiva di € 30,00 sia per il tutor e di € 70,00 per l'esperto. Il tutor e l'esperto individuati dovranno garantire le attività necessarie all'attuazione del modulo direttamente quantificate nel numero di ore di impegno professionale come già specificato.

Il calendario dello svolgimento delle attività sarà concordato con il Dirigente Scolastico, fermo restando che in caso di indisponibilità prevalgono gli interessi e le esigenze organizzative dell'Istituto.

ART.3. Requisiti per la partecipazione e criteri per la selezione

Possono partecipare alla selezione docenti interni all'Istituto in possesso di titoli culturali e professionali. Per la selezione degli aspiranti si procederà alla valutazione dei Curriculum Vitae e all'attribuzione di punteggi relativi agli elementi di valutazione posseduti dagli aspiranti. In caso di parità di punteggio l'incarico sarà assegnato al candidato più giovane. I curricula, obbligatoriamente in formato europeo pena l'esclusione e dovranno contenere indicazioni sufficienti sulle competenze culturali e professionali possedute ed essere coerenti con le azioni previste nel bando conformemente agli standard prescritti per i contenuti. In coerenza con tali principi generati relativi all'imprescindibile possesso di competenze tecnico disciplinari conformi ai contenuti del Progetto ai fini della valutazione dei curricula si terrà conto del possesso di:

- Titolo di studio specifico rispetto alle attività/tematiche del percorso progettuale;

- Possesso di titoli accademici, culturali e certificazioni specifiche;

-Competenze informatiche;

- Esperienze professionali nei settori delle attività/tematiche del percorso progettuale;

Esperienze pregresse di docenza,/tutoraggio in corsi FSE-PON all'interno di questa istituzione scolastica.

I titoli culturali e professionali richiesti saranno valutati tenendo conto dei criteri specificati nella tabella sottostante:

TITOLI		PUNTI
A	TITOLO DI STUDIO SPECIFICO PER IL MODULO PRESCELTO <i>(i titoli non sono cumulabili)</i>	
	Laurea specialistica- diploma di laurea- laurea magistrale- Laurea in Scienze Motorie	10
	Laurea triennale – Diploma di laurea ISEF (3 anni)	8
	Diploma scuola secondaria di secondo grado	5
B	ESPERIENZE PROFESSIONALI NEI SETTORI/TEMATICHE PREVISTE DAL PERCORSO PROGETTUALE NON PRESTATE PRESSO I.C. PULCARELLI PASTENA	
	1/2 incarichi	5
	3 o più incarichi	10
C	ESPERIENZE PREGRESSE DI DOCENZA/TUTORAGGIO IN CORSI FSE-PON O ALTRI PROGETTI PRESSO L'I.C. PULCARELLI PASTENA	
	1/2 incarichi	5
	3 o più incarichi	10
D	COMPETENZE INFORMATICHE	
	Diploma ECDL	3
	Diploma ECDL/ADVANCED	4
	Diploma di perito informatico	5
E	POSSESSO DI TITOLI ACCADEMICI, CULTURALI E CERTIFICAZIONI SPECIFICHE	
	1/2 titoli	5
	3 o più titoli	10

Art. 4. Domanda di ammissione, valutazione dei requisiti e costituzione del le graduatorie

La domanda di partecipazione dovrà essere redatta, autocertificando in maniera dettagliata i requisiti essenziali di ammissione indicati nel modello di candidatura.

Alla domanda, debitamente sottoscritta, dovranno essere acclusi, pena esclusione, copia di un documento di identità valido, il curriculum vitae in formato Europeo che dovrà essere prodotto e sottoscritto con espressa dichiarazione di responsabilità ai sensi del D.P.R. 445/00, artt. 21, 47 e 76, compreso di autorizzazione al trattamento dei dati personali ai sensi e per gli effetti del Decreto Legislativo 196/2003 e s. m. i.

La domanda di partecipazione dovrà pervenire, entro e non oltre le ore 12.00 DEL 31/03/2019, in formato digitale, esclusivamente all'indirizzo di posta elettronica naic8d900t@istruzione.it firmata in originale e scansionata. In alternativa, invio tramite posta (farà fede la data del timbro postale) o consegna brevi manu in formato cartaceo al protocollo dell'Istituto Comprensivo "Pulcarelli Pastena", Via Reola – 80061 Massa Lubrense (Na).

L'Amministrazione declina ogni responsabilità per perdita di comunicazioni imputabili a inesattezze nell'indicazione del recapito da parte del concorrente, oppure a mancata o tardiva comunicazione di cambiamento dell'indirizzo indicato nella domanda, o per eventuali disguidi comunque imputabili a fatti terzi, a caso fortuito o di forza maggiore.

Le graduatorie provvisorie saranno pubblicate sul sito internet della Scuola <http://www.pulcarellipastena.it>

ART. 6. Sedi e modalità di svolgimento dei corsi

Le condizioni di svolgimento dei corsi (monte ore, orari, programmi, etc.) verranno stabilite dalla Scuola e dovranno essere accettate incondizionatamente dagli interessati.

ART. 7. RESPONSABILE DEL PROCEDIMENTO

Ai sensi di quanto disposto dall'art. 5 della Legge 7 agosto 1990, n. 241, il responsabile unico del procedimento di cui al presente Avviso di selezione è il Dirigente Scolastico, Prof.ssa Rita Parlato.

ART. 9. TRATTAMENTO DEI DATI PERSONALI

Ai sensi e per gli effetti dell'art. 13 del D. Lgs. 196/2003 i dati personali forniti dai candidati saranno oggetto di trattamento finalizzato ad adempimenti connessi all'espletamento della procedura selettiva. Tali dati potranno essere comunicati, per le medesime esclusive finalità, a soggetti cui sia riconosciuta, da disposizioni di legge, la facoltà di accedervi.

ART. 10. PUBBLICITÀ

Il presente Avviso è pubblicato sul sito internet di questa Istituzione scolastica <http://www.pulcarellipastena.it>

IL DIRIGENTE SCOLASTICO

Prof.ssa Rita Parlato

(Documento firmato digitalmente ai sensi del c.d. Codice dell'Amministrazione Digitale e normativa connessa)

Fanno parte del presente avviso:

- Allegato A – Domanda di partecipazione
- Allegato B - Tabella di valutazione dei titoli

Cod. meccan. NAIC8D900T – C.F. 90078430635 - Codice Univoco Ufficio UFCW1J – C/C postale n. 1009482793
Via Reola, 80061 MASSA LUBRENSE (NA) Tel e/o fax. 081/8780013-8085119



ALLEGATO A

Domanda di partecipazione alla selezione per l'incarico di Esperto/Tutor

Al Dirigente Scolastico
dell' IC. "Pulcarelli-Pastena "
Massa Lubrense

Il/la sottoscritt _____ nato/a a _____
Il ___/___/___ e residente a _____ in Via _____ n° ___
Cap. _____ provincia _____ status professionale _____
Codice fiscale _____ tel. _____ cell. _____
e-mail _____

CHIEDE

alla S.V. di partecipare alla selezione per l'incarico di _____ nel

Progetto "GUARDIAMOCI INTORNO" - Codice 10.2.5A-FSEPON-CA-2018-184

per il seguente modulo: _____

Titolo: _____

A tal fine allego:

- curriculum vitae in formato europeo;
- allegato 2 debitamente compilato;

Il/la sottoscritt.. .

- si impegna a svolgere l'incarico senza riserve, come indicato nell'avviso e secondo il calendario che verrà predisposto dal Dirigente Scolastico;
- dichiara di conoscere la piattaforma informatica del MIUR per la corretta gestione del progetto PON;
- autorizza il Dirigente Scolastico o suo delegato al trattamento dei dati personali ai sensi de11a L. 196/2003.

Massa Lubrense,

FIRMA

Cod. meccan. NAIC8D900T – C.F. 90078430635 - Codice Univoco Ufficio UFCW1J – C/C postale n. 1009482793
 Via Reola, 80061 MASSA LUBRENSE (NA) Tel e/o fax. 081/8780013-8085119



Progetto “GUARDIAMOCI INTORNO” - Codice 10.2.5A-FSEPON-CA-2018-184

TITOLI		P. TI	P.TI Spazio per l'autovalutazione	P.TI Spazio riservato alla commissione
n.b.: i titoli afferenti alle lettere B e C non sono cumulabili				
A	TITOLO DI STUDIO SPECIFICO PER IL MODULO PRESCELTO			
	Laurea specialistica- diploma di laurea- laurea magistrale	10		
	Laurea triennale	8		
	Diploma scuola secondaria di secondo grado	5		
B	ESPERIENZE PROFESSIONALI NEI SETTORI/TEMATICHE PREVISTE DAL PERCORSO PROGETTUALE			
	1/2 incarichi	5		
	3 o più incarichi	10		
C	ESPERIENZE PREGRESSE DI DOCENZA/TUTORAGGIO IN CORSI FSE-PON O ALTRI PROGETTI PRESSO L'I.C. PULCARELLI PASTENA			
	1/2 incarichi	5		
	3 o più incarichi	10		
D	COMPETENZE INFORMATICHE			
	Diploma ECDL	3		
	Diploma ECDL/ADVANCED	4		
	Diploma di perito informatico	5		
E	POSSESSO DI TITOLI ACCADEMICI, CULTURALI E CERTIFICAZIONI SPECIFICHE			
	1/2 titoli	5		
	3 o più titoli	10		

