



FONDI  
STRUTTURALI  
EUROPEI

pon  
2014-2020



Ministero dell'Istruzione, dell'Università e della Ricerca  
Dipartimento per la Programmazione  
Direzione Generale per Interventi in materia di edilizia  
scuolastica, per la gestione dei fondi strutturali per  
l'istruzione e per l'innovazione digitale  
Ufficio IV

ISTITUTO COMPRESIVO STATALE - "PULCARELLI PASTENA"-MASSA LUBRENSE  
Prot. 0001418 del 25/03/2019  
P (Uscita)

OGGETTO: Fondi Strutturali Europei – Programma Operativo Nazionale “Per la scuola, competenze e ambienti per l’apprendimento” 2014-2020. Asse I – Istruzione – Fondo Sociale Europeo (FSE). Avviso pubblico Prot. 4427 del 02/05/2017 - FSE - Potenziamento dell'educazione al patrimonio culturale, artistico, paesaggistico 10.2.5 Competenze trasversali - 10.2.5A Competenze trasversali

Progetto : “GUARDIAMOCI INTORNO” - Codice 10.2.5A-FSEPON-CA-2018-184 – CUP I18H17000130007

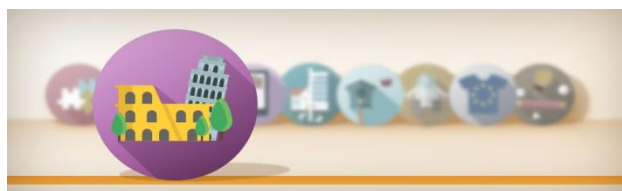

### IL DIRIGENTE SCOLASTICO

- **VISTA** la nota MIUR prot. 1588 del 13 gennaio 2016 "Linee Guida per l'affidamento dei contratti pubblici di servizi e forniture di importo inferiore alla soglia comunitaria", dove viene evidenziato che l'Istituzione Scolastica potrà coinvolgere, nella realizzazione del progetto formativo, personale interno o esterno;
- **VISTO** l'Avviso quadro prot. n. 950 del 31 gennaio 2017 - Avviso quadro sulle azioni da attivare a valere sul PON "Per la scuola" 2014-2020 - Competenze e ambienti per l'apprendimento;
- **VISTO** il Decreto Legislativo 30 febbraio 2001, n°165 recante " Norme generali sull'ordinamento del lavoro alle dipendenze delle Amministrazioni Pubbliche" e ss.mm.ii.;
- **VISTO** il Decreto Interministeriale 1 febbraio 2001 n°44, "Regolamento concernente le Istruzioni generali sulla gestione amministrativa contabile delle istituzioni scolastiche";
- **VISTO** il DPR 275/99, concernente norme in materia di autonomia delle istituzioni scolastiche;
- **VISTO** i Regolamenti (UE) n. 1303/2013 recanti disposizioni comuni sui Fondi strutturali e di investimento europei, il Regolamento (UE) n. 1304/2013 relativo al Fondo Europeo di Sviluppo Regionale (FESR) e il Regolamento (UE) n. 1304/2013 relativo al Fondo Sociale Europeo;
- **VISTO** l'Avviso pubblico Prot. 4427 del 02/05/2017 - FSE - Potenziamento dell'educazione al patrimonio culturale, artistico, paesaggistico 10.2.5 Competenze trasversali - 10.2.5A Competenze trasversali
- **VISTA** la nota MIUR prot. n. 0027746 del 24/10/2018 avente ad oggetto "Fondi Strutturali Europei – riferita all'avviso sopra specificato, con la quale l'Autorità di Gestione del PON ha comunicato l'elenco regionale dei progetti autorizzati al finanziamento, sulla base delle graduatorie definitive. L'autorizzazione progetti";
- **VISTA** la nota MIUR prot. n. AOODGEFID/282488 del 30/10/2018 Fondi Strutturali Europei - Programma Operativo Nazionale "Per la scuola - Competenze ambienti per l'apprendimento" 2014-2020, recante formale autorizzazione del Progetto presentato dalla scuola e relativa ammissione a finanziamento con impegno di spesa a valere sull'Avviso Prot. n. 2669 del 03/03/2017 . Autorizzazione progetto (ns. prot. n.33612 del 29/07/2017);
- **VTSTA** la nota MIUR prot. n. AOODGEFID/0034815 del 02/08/2017 Fondi Strutturali Europei - Programma Operativo Nazionale "Per la scuola - Competenze ambienti per l'apprendimento" 2014-2020 - Attività di formazione - Iter di reclutamento del personale "esperto" e relativi aspetti di natura fiscali, previdenziale e assistenziali. Chiarimenti;

- **VISTA** la disposizione del Dirigente Scolastico prot. 1417 del 25/03/2019, con la quale si è provveduto all'iscrizione in bilancio del finanziamento di € 29.971,50 assegnato dal MIUR per la gestione del Progetto PON " **GUARDIAMOCI INTORNO** ";
- **RILEVATA** la necessità di impiegare tra il personale interno n.4 figure per lo svolgimento delle attività di n. 2 Esperti e di n. 2 Tutor, relativi ai seguenti moduli, di:

<u>AZIONE</u>	<u>TITOLO</u>	<u>DESTINATARI</u>	<u>ORE</u>
Codice 10.2.5A-FSEPON-CA-2018-184  " GUARDIAMOCI INTORNO "	<b>PICCOLE GUIDE TURISTICHE</b> Conoscenza e comunicazione del patrimonio locale, anche attraverso percorsi in lingua straniera	Alunni Scuola primaria classi III-IV-V	30
	<b>SCOPRO, CONOSCO E VALORIZZO LA STORIA DEL MIO PAESE</b> Costruzione di una proposta territoriale di turismo culturale, sociale e ambientale sostenibile	Alunni Scuola primaria classi II- III-IV-V	30

#### EMANA

### AVVISO RIVOLTO AL PERSONALE INTERNO ALL'ISTITUZIONE SCOLASTICA PER L'INDIVIDUAZIONE DEL REFERENTE PER IL COORDINAMENTO

#### Oggetto dell'avviso

In esecuzione del Progetto in intestazione è divulgato avviso pubblico per la selezione della seguente figura professionale:

- N°1 Referente per il Coordinamento

#### 1. COMPITI DEL REFERENTE PER IL COORDINAMENTO

Il Referente del coordinamento dovrà:

- Aiutare tutor d'aula a definire la struttura del modulo;
- Aiutare a definire il calendario e a caricarlo in piattaforma;
- Definire gli spazi da dedicare al progetto;
- Supportare il tutor nello svolgimento delle sue funzioni;
- Avviare le attività;
- Chiudere il corso e generare gli attestati

#### 2. TITOLI DI AMMISSIONE ALLA SELEZIONE

Saranno ammessi alla selezione solo i Docenti di ruolo all'interno dell'organico dell'istituzione scolastica con adeguate competenze informatiche.

La domanda dovrà essere conforme in tutte le sue parti all'allegato A di questo bando e con firma autografa (pena esclusione) corredata da curriculum vitae su modello europeo.

#### 3. CANDIDATURA E VALUTAZIONE

I candidati devono presentare la propria candidatura entro le ore 12,00 del 31/03/2019

##### Modalità di presentazione dell'istanza:

- consegna manuale presso gli uffici di segreteria in busta chiusa sulla quale dovrà essere riportata la seguente dicitura: oggetto "Invio candidatura PON FSE Potenziamento dell'educazione al patrimonio culturale, artistico, paesaggistico";
- Posta Elettronica Certificata al seguente indirizzo: [naic8d900t@pec.istruzione.it](mailto:naic8d900t@pec.istruzione.it) con oggetto " Invio candidatura PON FSE Potenziamento dell'educazione al patrimonio culturale, artistico, paesaggistico";
- Posta raccomandata con ricevuta A/R. Sulla cui busta dovrà essere riportata la seguente dicitura: " Invio candidatura PON FSE Potenziamento dell'educazione al patrimonio culturale, artistico, paesaggistico

La domanda dovrà essere conforme in tutte le sue parti all'allegato A di questo bando e con firma autografa (pena esclusione) corredata da: - curriculum vitae su modello europeo; - tabella dei titoli di valutazione. Non si

terrà conto delle istanze pervenute oltre il termine fissato, non farà fede il timbro postale di partenza, ma il protocollo con l'ora di ricezione. Le domande che risultassero incomplete non verranno prese in considerazione. Ai fini della valutazione delle domande verrà costituita dal Dirigente Scolastico un'apposita commissione costituita dal Dirigente Scolastico medesimo, dal DSGA e da due insegnanti a tempo indeterminato da lui scelti tra quelli non partecipanti alla selezione degli esperti/docenti né dei tutor. La valutazione delle domande da parte della commissione avverrà tramite comparazione, secondo i criteri di valutazione stabiliti e riportati nella tabella di valutazione Allegato B del presente Bando.

Gli esiti della selezione saranno pubblicati all'Albo e sul Sito della scuola (<http://www.pulcarellipastena.it>).

Il Dirigente Scolastico si riserva di procedere al conferimento dell'incarico anche in presenza di una sola domanda valida o, nell'eventualità se ne ravvisi l'esigenza, di non procedere all'attribuzione dello stesso a suo insindacabile giudizio

#### **4. COMPENSO**

Il compenso orario onnicomprensivo è stabilito in € 23,22 lordo stato, non darà luogo a trattamento assistenziale e previdenziale né a trattamento di fine rapporto e si intende comprensivo degli oneri a carico dell'Istituto e del Referente per la valutazione. Sul compenso spettante saranno applicati i contributi prev.li ed ass.li e le ritenute fiscali nella misura prevista dalle vigenti disposizioni di legge. La misura del compenso sarà determinata dall'attività effettivamente svolta (ore effettivamente prestate) e non potrà superare i limiti imposti dalla normativa vigente. Il numero di ore effettivamente prestate si desumeranno da appositi registri/verbali debitamente compilati e firmati, che il Referente per il coordinamento presenterà al termine della propria attività. La liquidazione del compenso previsto avverrà alla conclusione delle attività e a seguito dell'effettiva acquisizione dell'importo assegnato a questa Istituzione Scolastica.

#### **1. PUBBLICITÀ**

Il presente Avviso viene pubblicato all'Albo Pretorio dell'Istituto, sul Sito della scuola <http://www.pulcarellipastena.it> ed ha valore di notifica per tutto il personale dell'Istituto. I dati personali che entreranno in possesso dell'Istituto, a seguito del presente Bando, verranno trattati nel rispetto del D. Lgs 30 giugno 2003 n. 196 e successive modifiche e integrazioni. I candidati dovranno esprimere il consenso al trattamento dei propri dati personali in sede di presentazione delle domande di partecipazione, pena la non ammissione alle selezioni.

#### **2. RESPONSABILE DEL PROCEDIMENTO**

Ai sensi di quanto disposto dall'art. 5 della legge 7 Agosto 1990, n. 241, il responsabile del procedimento nella presente selezione è il Dirigente Scolastico Rita Parlato, in qualità di responsabile con potere di gestione del personale, dipendente e non, ivi compresa la stipula dei contratti di lavoro, di prestazione d'opera e di ricerca.

Fanno parte del presente avviso:

- Allegato A – Domanda di partecipazione
- Allegato B - Tabella di valutazione dei titoli

IL DIRIGENTE SCOLASTICO

Prof.ssa Rita Parlato

(Documento firmato digitalmente ai sensi del c.d. Codice dell'Amministrazione Digitale e normativa connessa)



UNIONE EUROPEA

FONDI  
STRUTTURALI  
EUROPEI

PER LA SCUOLA - COMPETENZE E AMBIENTI PER L'APPRENDIMENTO-FESR

pon  
2014-2020



MIUR

Ministero dell'Istruzione, dell'Università e della Ricerca  
Dipartimento per la Programmazione  
Direzione Generale per interventi in materia di edilizia  
scolastica, per la gestione dei fondi strutturali per  
l'istruzione e per l'innovazione digitale  
Ufficio IV

ALL. A

OGGETTO: Fondi Strutturali Europei – Programma Operativo Nazionale “Per la scuola, competenze e ambienti per l’apprendimento” 2014-2020. Asse I – Istruzione – Fondo Sociale Europeo (FSE). Avviso pubblico Prot. 4427 del 02/05/2017 - FSE - Potenziamento dell'educazione al patrimonio culturale, artistico, paesaggistico 10.2.5 Competenze trasversali - 10.2.5A Competenze trasversali  
Progetto : “**GUARDIAMOCI INTORNO**” - **Codice 10.2.5A-FSEPON-CA-2018-184 – CUP I18H17000130007**

**Domanda di partecipazione alla selezione per l'incarico  
REFERENTE PER IL COORDINAMENTO**

Al Dirigente Scolastico  
dell' IC. "Pulcarelli-Pastena "  
Massa Lubrense

Il/la sottoscritt \_\_\_\_\_ nato/a a \_\_\_\_\_

Il \_\_\_/\_\_\_/\_\_\_ e residente a \_\_\_\_\_ in Via \_\_\_\_\_ n° \_\_\_\_\_

Cap. \_\_\_\_\_ provincia \_\_\_\_\_ status professionale \_\_\_\_\_

Codice fiscale \_\_\_\_\_ tel. \_\_\_\_\_ cell. \_\_\_\_\_

e-mail \_\_\_\_\_

**CHIEDE**

alla S.V. di partecipare alla selezione per l'incarico **di REFERENTE PER IL COORDINAMENTO**

A tal fine allega:

- curriculum vitae in formato europeo;
- allegato B debitamente compilato;

Il/la sottoscritt.. .

- si impegna a svolgere l'incarico senza riserve, come indicato nell'avviso e secondo il calendario che verrà predisposto da1 Dirigente Scolastico;
- dichiara di conoscere la piattaforma informatica del MIUR per la corretta gestione del progetto PON;
- autorizza il Dirigente Scolastico o suo delegato ai trattamento dei dati personali ai sensi de11a L. 196/2003.

Massa Lubrense,

FIRMA

\_\_\_\_\_



FONDI  
STRUTTURALI  
EUROPEI

pon  
2014-2020

PER LA SCUOLA - COMPETENZE E AMBIENTI PER L'APPRENDIMENTO-FESR



Ministero dell'Istruzione, dell'Università e della Ricerca  
Dipartimento per la Programmazione  
Direzione Generale per interventi in materia di edilizia  
scuolastica, per la gestione dei fondi strutturali per  
l'istruzione e per l'innovazione digitale  
Ufficio IV

ALL.B

OGGETTO: Fondi Strutturali Europei – Programma Operativo Nazionale “Per la scuola, competenze e ambienti per l’apprendimento” 2014-2020. Asse I – Istruzione – Fondo Sociale Europeo (FSE). Avviso pubblico Prot. 4427 del 02/05/2017 - FSE - Potenziamento dell'educazione al patrimonio culturale, artistico, paesaggistico 10.2.5 Competenze trasversali - 10.2.5A Competenze trasversali

Progetto : “GUARDIAMOCI INTORNO” - Codice 10.2.5A-FSEPON-CA-2018-184 – CUP I18H17000130007

**Domanda di partecipazione alla selezione per l' incarico  
REFERENTE PER IL COORDINAMENTO**

Al Dirigente Scolastico  
dell' IC. "Pulcarelli-Pastena "  
Massa Lubrense

TITOLI		P. TI	P.TI Spazio per l'autovalutazione	P.TI Spazio riservato alla commissione
A	<b>TITOLO DI STUDIO SPECIFICO PER IL MODULO PRESCELTO</b>			
	Laurea specialistica- diploma di laurea- laurea magistrale	10		
	Laurea triennale	8		
	Diploma scuola secondaria di secondo grado	5		
B	<b>ESPERIENZE PROFESSIONALI NEI SETTORI/TEMATICHE PREVISTE DAL PERCORSO PROGETTUALE</b>			
	1/2 incarichi	5		
	3 o più incarichi	10		
C	<b>ESPERIENZE PREGRESSE DI DOCENZA/TUTORAGGIO IN CORSI FSE-PON O ALTRI PROGETTI PRESSO L'I.C. PULCARELLI PASTENA</b>			
	1/2 incarichi	5		
	3 o più incarichi	10		
D	<b>COMPETENZE INFORMATICHE</b>			
	Diploma ECDL	3		
	Diploma ECDL/ADVANCED	4		
	Diploma di perito informatico	5		
E	<b>POSSESSO DI TITOLI ACCADEMICI, CULTURALI E CERTIFICAZIONI SPECIFICHE</b>			
	1/2 titoli	5		
	3 o più titoli	10		

Consenso trattamento dati personali ai sensi dell'art 13 D.Lvo 30/06/03 n.196 (codice sulla privacy) recante disposizione a tutela delle persone e di altri soggetti. rispetto al trattamento dei dati personali, la informiamo che i dati da lei forniti o altrimenti acquisiti nell'ambito della nostra attività formativa, serviranno esclusivamente per la normale esecuzione del corso a cui si iscrive. Resta inteso che l'Istituto Comprensivo "Pulcarelli" depositario dei dati personali, potrà, a richiesta, fornire all'autorità competente del M.I.U.R., le informazioni necessarie per le attività di monitoraggio e valutazione del processo formativo.

Lì, \_\_\_\_\_

Firma

-----  
(Firma per il consenso al trattamento dei dati personali)